

# INFORMATIVO SUÍNO PAULISTA



## MERCADO DE SUÍNOS

### Mercado de Suínos sofre pressão baixista por Valdomiro Ferreira Júnior/SP

A Bolsa de Comercialização de Suínos do Estado de São Paulo, nesta terça-feira, indicou viés de baixa no mercado. O informativo do JOX registrou queda de R\$ 2,00/@ em relação ao dia anterior.

Nas tradicionais reuniões de terça-feira com os frigoríficos, o cenário apontado foi de oferta elevada em todos os estados participantes, com preocupação generalizada quanto à sobra de produtos. O consumo segue enfraquecido, resultando em forte disputa nos mercados atacadista e varejista. Como consequência, os preços do produto abatido vêm apresentando recuos praticamente diários.

Na avaliação dos frigoríficos, o momento exige cautela.

Do lado dos produtores, a maioria já se vê obrigada a ajustar o ritmo de vendas e os preços, buscando evitar o represamento de animais nas granjas. Soma-se a isso a preocupação com os custos de produção, que permanecem elevados. Os preços dos insumos, como milho e farelo de soja, seguem firmes, assim como componentes importantes da nutrição – especialmente metionina e vitaminas – pressionados pela redução de oferta e pela alta de preços, influenciadas, entre outros fatores, pelas incertezas relacionadas ao cenário internacional. Diante desse contexto, e na ausência de novos fatores que alterem o quadro atual, a tendência é de continuidade da pressão baixista nas Bolsas na próxima semana.

Fonte: APCS/BCSSP

### Análise do Mercado de Suínos por Marcos Antonio Spricigo/PR

Neste momento, ao nos aproximarmos do final do mês de março, o mercado de suínos enfrenta uma demanda bastante enfraquecida na ponta final da cadeia. Ao mesmo tempo, a oferta, na maioria das praças, apresenta volumes de normais a elevados.

Esse cenário reflete o bom momento vivido pela suinocultura nos meses anteriores, que incentivou os produtores a ampliarem seus plantéis. Agora, esses animais entram na fase final de terminação, com peso ideal para o abate, elevando a disponibilidade no mercado.





Dessa forma, observa-se uma pressão de oferta superior à demanda, o que exige cautela por parte dos produtores no momento da comercialização. A recomendação é evitar a ampliação da oferta neste período, permitindo que, após essa fase mais crítica, seja possível restabelecer margens mais positivas.

Vale destacar que esse contexto ocorre justamente em um momento de aumento dos custos de produção, influenciado por um cenário desafiador em diversos setores, com destaque para logística, combustíveis e seus derivados, que impactam diretamente a atividade.

Por outro lado, há expectativa de melhora nas próximas semanas, impulsionada pelas vendas relacionadas à Páscoa, período em que tradicionalmente o consumo se fortalece. Além disso, a entrada da massa salarial no início do mês tende a estimular a demanda. Soma-se a esse cenário o fato de outras proteínas, como frango e carne bovina, estarem passando por reajustes de preços, o que pode favorecer a competitividade da carne suína.

Diante desse contexto, o momento exige cautela e análise criteriosa por parte do produtor, especialmente no controle da oferta. Ao mesmo tempo, há perspectivas mais positivas no médio prazo, o que confere um viés de recuperação ao mercado.

## INDICADORES

-  Preço do Suíno Vivo (SP): R\$ 135,00/@
-  Preço do Suíno Abatido (SP): R\$ 10,00|10,90
-  Preço do Milho sc 60kg (SP): R\$ 71,37
-  Preço do Boi vivo (SP): R\$ 350,65 /@
-  Preço da Soja sc 60kg (SP): R\$ 130,61

## MERCADO DE GRÃOS

**Suínocultura brasileira enfrenta alta nos custos de produção com milho e guerra no Oriente Médio, apesar da estabilidade nos preços**

Análise da ABCS aponta margens pressionadas, atraso da safrinha e cenário global como principais riscos para o setor em 2026

Fonte: Agrimídia\_

## AGENDA BOLSA DE SUÍNOS

**26 de março**

Bolsa de Suínos

**02 de abril**

Bolsa de Suínos

**09 de abril**

Bolsa de Suínos

**16 de abril**

Bolsa de Suínos

**23 de abril**

Bolsa de Suínos

**30 de abril**

Bolsa de Suínos

## AGENDA CONSÓRCIO

**01 a 06 de abril**

TP 388 Aminoácidos, 1076 Antibiótico e 128 injetáveis alimentação aos consorciados

**07 a 09 de abril**

TP 388 Aminoácidos, 1076 Antibiótico e 128 injetáveis alimentação aos fornecedores

**14 de abril**

Comissão de Licitação  
Tomada de Preço 388

**17 de abril**

Alimentação de Macros

## 59 ANOS DA APCS

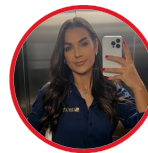
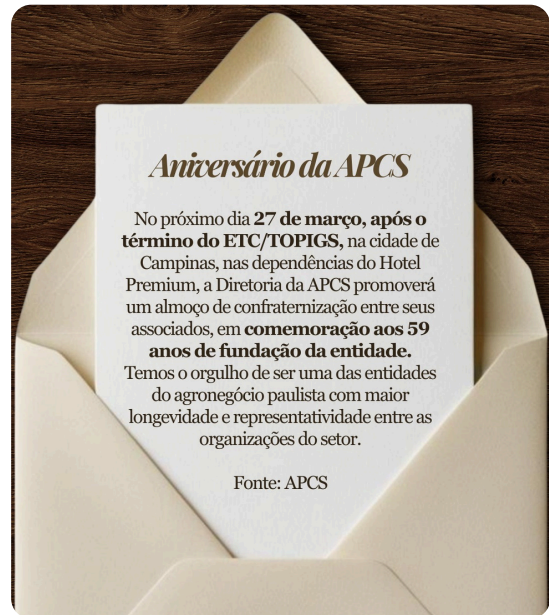

**EU VOU!**

[Thamirys Schimanoski](#)  
[Tectron](#)

## ENCONTRO TÉCNICO COMERCIAL

# CONEXÃO TECNOLOGICA

27 de MARÇO

 HOTEL PREMIUM CAMPINAS  
R. Novotel, 931 – Campinas, SP

09:00 – 09:30	Coffee break de boas vindas
09:30 – 09:45	Abertura   <i>André Costa</i>
09:45 - 10:45	Alimentação e nutrição de fêmeas: sustentabilidade e máxima eficiência de produção   <i>Bruno Silva</i>
10:45 - 11:45	Como extrair o máximo das matrizes modernas   <i>Djane Dallanora</i>
11:45 – 12:30	TN Duroc - Da curva de crescimento à robustez: Como consumo, saúde e fisiologia se convertem em performance   <i>Rodrigo Lima</i>
12:30 - 14:00	Almoço comemorativo 59º Aniversário APCS

  
ASSOCIAÇÃO PAULISTA DE  
PRODUÇÃO POR SUÍNOS





**EU VOU!**

[Paulo Henrique Ferreira](#)  
[Granja Progresso](#)

## EVENTOS

**4ª FEIRA AGROEXPERTS BOITUVA AVES E SUÍNOS**

17/04 2026 (Segunda-Feira) - Centro Municipal de Eventos (Avenida Paulista, 100)

Inscrições abertas: [agroexperts.com.br/eventos](http://agroexperts.com.br/eventos)

Grandes marcas confirmadas!

Na 4ª Feira AgroExperts Boituva – Aves e Suínos Dia 17/04, no Centro Municipal de Eventos, você vai encontrar grandes marcas com produtos, equipamentos e soluções para aumentar seus resultados no campo.

- Tecnologias que aumentam a produtividade
- Soluções inovadoras para manejo
- Equipamentos que otimizam resultados no campo
- Empresas prontas para gerar negócios e parcerias reais

**5ª EDIÇÃO DO 333 EXPERIENCE CONGRESS**

24 E 25 DE JUNHO DE 2026

FLORIANÓPOLIS-SC

SAVE THE DATE

**WORKSHOP BATE PAPO**

**SALVE A DATA**

9hrs - 24/07

Hotel Premium Campina/SP

**sou + agro**

**Festival do Agronegócio**

31/07 a 02/08 de 2026

PARQUE MAEDA - ITU - SP

APOIO: Itu, SDA, PARQUE MAEDA. ORGANIZAÇÃO: agrimidia

**SIAMS**

**NOS VEMOS EM 2026**

04 A 06 DE AGOSTO

BRASIL | SÃO PAULO

DISTRITO ANHEMBI - SÃO PAULO - SP

**MAIS DO QUE PREMIAÇÃO. UMA PLATAFORMA DE VISIBILIDADE**

**TROFÉU CURUCA 2026**

05 DE AGOSTO

**25º CONGRESSO BRASILEIRO DO AGRONEGÓCIO**

**10 AGOSTO 2026**

Sheraton WTC São Paulo

PRESENCIAL E ONLINE

abug

**ABRAVES**

A próxima edição do Encontro Técnico ABRAVES SP já tem data definida!

**09 DE SETEMBRO DE 2026**

Encontro Técnico 2026 ABRAVES SP

**avesUI**

América Latina | 2026

FEIRA DA INDÚSTRIA LATINO-AMERICANA DE AVES, SUÍNOS E PEIXES

**27 a 29 - Outubro**

Cascavel - PR - Brasil

## EMPRESAS ASSOCIADAS

ADISSEO A Biotec Company | agrocere | ALIVIRA | Altech | CAPC | Atlante | auster PRECISA É ÁGIL | BASETTO AGRO | BASF We create chemistry | BioSyn Saúde Animal

amari | Ceva | CROPS FÓRUM TECNOLÓGICO DE ALTA QUALIDADE | COWPIG | DEL VENETO | DANBRED Brasil | de heus | DESVET | DNA South America | Elanco | Frinni

Friuna | GRAN CORTE | HENDRIX GENETICS swine | Hypor | Impextraco | McCassab | MICROVET | MIXX nova NUTRIÇÃO E SAÚDE ANIMAL | MS Schippers Paixão pelo agro | MULTIGRÃOS CORRÊA | Natural BR Feed

nutron | nùtria | NOVUS | NUTRICAMP | ourofino saúde animal | ORFFA | Polinutri | Anastacio | Quatroeme REPRESENTANTE Cargill | Rajá | sauvet Crescendo com Saúde

safeeds | salus | Suiaves | TECTRON Tecnologia e Inovação | Topigs Norsvin | TOPGEN | trow nutrition a Nutreco company | VET CLEAN Biosegurança é a nossa prioridade | VETQUEST | Vidara