

# INFORMATIVO

## SUÍNO PAULISTA

### MERCADO DE SUÍNOS

#### Bolsa de Suínos do Estado de São Paulo "Mezo Wolters"

Bolsa de Suínos de São Paulo sinaliza manutenção nos preços do suíno em R\$ 180,00/@ = R\$ 9,60/Kg vivo condições bolsa. Envolvidos 20.200 suínos

11  
09  
2025

R\$/@ 180,00 suíno vivo



relação suíno/milho 1: 2,77

R\$/saca 65,07 milho



US/@ 33,40 suíno vivo



R\$ 5,39 cotação

20.200  
Total de suínos comercializados

### INDICADORES

- Preço do Suíno Vivo (SP): R\$ 180,00/@
- Preço do Suíno Abatido (SP): R\$ 13,20|13,80
- Preço do Milho sc 60kg (SP): R\$ 65,07
- Preço do Boi vivo (SP): R\$ 311,70/@
- Preço da Soja sc 50kg (SP): R\$ 141,74

### COMISSÃO DE LICITAÇÃO

Ocorreu hoje a Comissão de Licitação da TP 379° de Aminoácidos e também a apresentação da empresa Mcassab sobre Plantel Sadio.



Valdomiro Ferreira Júnior, Maristela Lago, Elaine Facanalli, Priscila Simão, Alice Ianni, André Vieira, Graça Borges, Matheus Bressiani, Tatiane Lorençon, Carolina Fernandes, Gabriel Bueno, Adolfo Arruda, Eduardo Suniga, Marcel Razera, Daniel Rayel, Mariana Franco, Jean Carlos de Paula, Rafael, Van Den Broek, Ana Márcia, Pedro Vitto, Sabrina Baivo e Emerson Sousa

### REPERCUTE

O 5° Encontro Técnico ABRAVES-SP, realizado em Pirassununga reuniu cerca de 150 pessoas – entre veterinários, estudantes, professores e profissionais do setor suinícola.

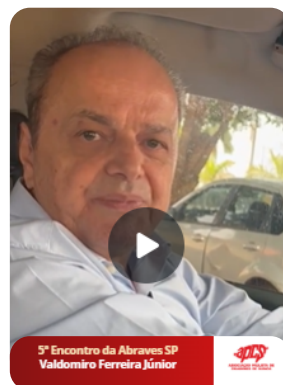

Clique para assistir

### CRIAÇÃO SOLTA DE SUÍNOS

O grande dilema da fase de gestação é: a porca sente muita fome, mas não pode engordar. E como resolver isso? Através do fornecimento de fibra na alimentação, pois ela dá saciedade. Por aqui, a fibra é a própria pastagem, a qual elas tem acesso livremente! Você tinha ideia disso?



Clique para assistir

### ATÉ QUANDO VÃO CRITICAR O AGRO?

Até quando vão ficar criticando o Agro?

Assista o vídeo da Flávia Brunelli



# EVENTOS

**Palestra**

## Presente e Futuro da Suinocultura

**19 de Setembro**  
**10H**  
**UNESP Jaboticabal/SP**



**Valdomiro Ferreira Jr.**



www.etecpinhal.com.br

ENTRADA GRATUITA

# EXPOETEC 2025

Exposição de projetos dos estudantes

**01 e 02 Outubro**

Praça de alimentação

08h às 12h  
 13h30 às 16h  
 19h às 22h30

Networking com empresas parceiras

Informações: (19) 99507.7224



Rodovia ESP-346 Km 204, s/n | Morro Azul, Espírito Santo do Pinhal - SP

## ENCONTRO TÉCNICO & COMERCIAL



**Sexta-feira 24 de outubro**  
**08H30 - 13H**  
**HOTEL PREMIUM - CAMPINAS/SP**





América Latina | **2025**

**28, 29 e 30 • Outubro**

**Cascavel • PR • Brasil**



*Você* no centro dos negócios

CONGRESSO BRASILEIRO DE PRECISÃO NA PRODUÇÃO ANIMAL

 <b>JUAN JENSEN</b> MESTRE E DOUTOR EM ZOOTECNIA E ECONOMIA ANIMAL, ATUALMENTE PROFESSOR DO IMPET	 <b>JANICE ZANELLA</b> PESQUISADORA E EX-CHEFE GERAL DA EMPRESA SUÍNOS E AVES	 <b>PEDRO LUPION</b> PRODUTOR RURAL, DEPUTADO FEDERAL E PRESIDENTE DA FRENTE ANIMAL PARLAMENTAR (FAP)	 <b>LARISSA WACHHOLZ</b> SENIOR FELLOW DO CEBRE E COORDENADORA DO PROGRAMA AGRA E DO GRUPO DE ANÁLISE DA CINA	 <b>ARIOVALDO ZANI</b> CEO DO SINDRATAÇÕES
--	--	--	--	--

## O AGRO É O NEGÓCIO DO BRASIL

**28, 29 e 30 • Outubro**  
 Cascavel • PR • Brasil

Tenha acesso a tudo que a AveSui oferece!

Garanta já seu **PASSAPORTE** e economize!

**2º LOTE 30% OFF**



**PALESTRANTE CONFIRMADO**

## ANDREA IANNI

Proprietária da Fabene Alimentos

**Painel Liderança Feminina**

Mulheres que Inspiram: Empreender com Alma na Produção de Suínos Premium





# CLUBE DO LEITÃO 2025

*uma família de amigos*

*Evento com a presença de nossos filhos e netos*

*Recreação com toda nossa família*

**05/12/2025**

**Japy Golf Resort Cabreúva/SP**

